LANDSCHAFTSPLAN "OST-VEST" - ENTWICKLUNGSKARTE -

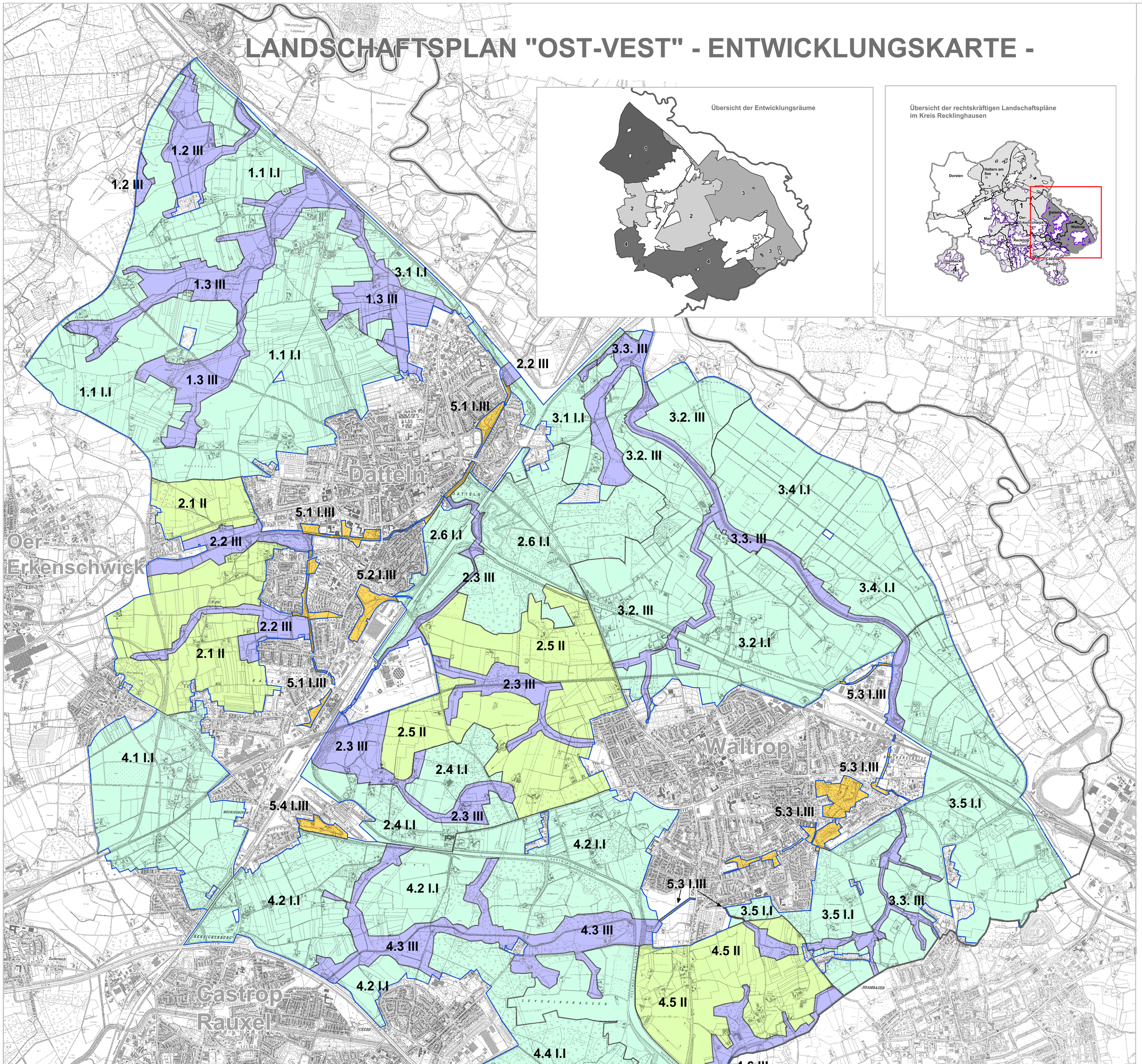

ENTWICKLUNGSZIELE

I.I	Erhaltung
I.II	Erhaltung mit Befristung (nicht vergeben)
I.III	Erhaltung der Freiraumfunktion der städtischen Grünzüge
II	Anreicherung
III	Erhalt und Entwicklung von Fließgewässern und in deren Umfeld

Lesebeispiel:

1.1 lfd. Nr. des Entwicklungsraumes

I.I Entwicklungsziel

Grenzen:

Grenze des räumlichen Geltungsbereiches des Landschaftsplanes

Grenze der Städte im Kreisgebiet

Kreisgrenze

KREIS RECKLINGHAUSEN
DER VESTISCHE KREIS

FACHDIENST 70 UMWELT
UNTERE NATURSCHUTZBEHÖRDE
TEAM 70.21

Landschaftsplan
"Ost-Vest"

Entwicklungskarte
Satzung
§ 7 LNatschG NRW

Nach §§ 8-12, 20, 23, 26, 28 und 29 des Gesetztes über Naturschutz und Landschaftspflege - Bundesnaturschutzgesetz - BNatSchG vom 29. Juli 2009 in Verbindung mit den §§ 6 ff. des Gesetzes zum Schutz der Natur in Nordrhein-Westfalen (Landesnaturschutzgesetz- LNatSchG NRW) in der Fassung der Bekanntmachung vom 21. Juli 2010 (GV. NRW. S.568) (GV. NRW. S. 568).

N

Maßstab 1: 15.000

Der Kreistag des Kreises Recklinghausen hat

- in der 6. Sitzung des Kreistages am 14.06.1985 die Aufstellung des Landschaftsplanes Nr. 7 „Waltroper Ebene"
- in der 6. Sitzung des Kreistages am 14.06.1985 die Aufstellung des Landschaftsplanes Nr. 9 „Haardvorland" beschlossen.

Der Landrat: gez. Mitglied des Kreistages: gez. Schriftführung: gez.

Die Neuausrichtung des Planzuschnitts an den zentralen Gewässerachsen zum Landschaftsplan „Ost-Vest" im Geltungsbereich der o.g. Aufstellungsbeschlüsse erfolgte unter Beteiligung von MKUNLV NRW und HLB der BR Münster (09.09.2008 / März-April 2009).

Bestandteile dieses Landschaftsplanes sind gem. §§ 7 Abs. 5 und 9 LNatSchG NRW, der Umweltbericht, die Entwicklungs- und die Festsetzungskarte und die textliche Darstellung der Entwicklungsziele, Festsetzungen und ihre Erläuterungen.

Recklinghausen, den

Gez.: Fischer

Die Anfrage gem. § 8 (2) der Durchführungsverordnung zum Landesnaturschutzgesetz NRW
- nach den Zielen und Erfordernissen der Raumordnung und Landesplanung und
- nach bestehenden Bauleitplänen und planerischen Festsetzungen,

erfolgte am 14.12.2010
und
die Beteiligung der Behörden gem. § 39 des Gesetzes über die Umweltverträglichkeitsprüfung (UVPG) zur Festlegung des Untersuchungsrahmens für die Strategische Umweltprüfung (SUP) erfolgte vom 28.10.2013 bis zum 06.12.2013

Recklinghausen, den

Gez.: Fischer

Die frühzeitige Beteiligung der Bürger an der Planung gem. § 16 LNatSchG NRW hat in der Zeit vom 05.05.2014 bis 05.06.2014 stattgefunden.

Recklinghausen, den

Gez.: Fischer

Der Ausschuß für Landschaftsplanung, Umweltfragen und Bauangelegenheiten des Kreises Recklinghausen hat die öffentliche Auslegung am 09.09.2015 beschlossen.

Recklinghausen, den

Vorsitzender gez. Schriftführung gez.

Frau Bußmann

Die Beteiligung der Träger öffentlicher Belange an der Planung gem. § 15 LNatSchG NRW ist mit Schreiben von 07.03.2016 mit Fristverlängerung bis zum 04.05.2016 durchgeführt worden.

Der Entwurf des Landschaftsplanes hat gemäß § 17 LNatSchG NRW nach ortsüblicher Bekanntmachung vom 07.03.2016 in der Zeit vom 04.04.2016 bis 04.05.2016 einschließlich im Kreishaus Recklinghausen öffentlich ausgelegen.

Recklinghausen, den

Gez.: Fischer

Der Kreistag des Kreises Recklinghausen hat in seiner 27. Sitzung am 25.11.2019 gemäß § 5 Abs.1 und § 26 Abs. 1 Nr. f der Kreisordnung für das Land NRW in Verbindung mit § 11 BNatSchG i.V.m. § 7 des Landesnaturschutzgesetzes NRW diesen Landschaftsplan als Satzung beschlossen.

Recklinghausen, den

Der Landrat gez. Schriftführung gez.

Dieser Landschaftsplan ist gem.§ 11 Abs. 5 BNatSchG i.V.m. § 18 des Landesnaturschutzgesetzes NRW der Höheren Naturschutzbehörde am 17.02.2020 angezeigt worden. Eine Verletzung von Rechtsvorschriften wird - nicht - geltend gemacht.

Münster, den

Regierungspräsidentin gez.

Die erfolgte Durchführung des Anzeigeverfahrens bei der Höheren Naturschutzbehörde, sowie Ort und Zeit, zu denen dieser Landschaftsplan zu jedermanns Einsicht bereitgehalten und über seinen Inhalt Auskunft gegeben wird, sind am 18.05.2020 § 11 Abs. 5 BNatSchG i.V.m. § 18 Landesnaturschutzgesetz öffentlich bekannt gemacht worden.
Mit dieser Bekanntmachung tritt der Landschaftsplan in Kraft.

Recklinghausen, den

Gez.: Fischer

Hinweise :

Vervielfältigung nur mit Genehmigung des Kreises Recklinghausen

DGKGS, © Kreis Recklinghausen

Der Landrat