

LANDSCHAFTSPLAN "HALTERN" - FESTSETZUNGSKARTE -

Zielentwicklung:

- 1. **Geschutzte Teile von Natur und Landschaft gem. § 20 BNatSchG**
 - 1.1. Naturschutzgebiete (Nr. Nr.) § 20 BNatSchG
 - 1.2. Landschaftsschutzgebiete (Nr. Nr.) § 20 BNatSchG
- 2. **Zweckbestimmung für Brauchflächen gem. § 24 LG NRW**
 - 2.1. Einweisung in einem Landschaftsplan nach Festsetzungen zu Brauchflächen gem. § 24 LG NRW
- 3. **Formale Festsetzung gem. § 25 LG NRW**
 - 3.1. Landschaftsplanung (L) § 25 LG NRW
 - 3.2. Naturschutz (N) § 25 LG NRW

- 4. **Erweiterung von Natur- und Landschaftsschutz gem. § 26 BNatSchG**
 - 4.1. Erweiterung von Natur- und Landschaftsschutz (L) § 26 BNatSchG
 - 4.2. Erweiterung von Natur- und Landschaftsschutz (N) § 26 BNatSchG
- 5. **Nachrichtliche Darstellung von Festsetzungen Dritter, die nicht Bestandteil des Landschaftsplanes sind**
 - 5.1. Festsetzung eines Dritten (L) § 26 BNatSchG Nr. 1
 - 5.2. Festsetzung eines Dritten (N) § 26 BNatSchG Nr. 1
- 6. **Nachrichtliche Darstellung von Festsetzungen Dritter, die nicht Bestandteil des Landschaftsplanes sind**
 - 6.1. Festsetzung eines Dritten (L) § 26 BNatSchG Nr. 1
 - 6.2. Festsetzung eines Dritten (N) § 26 BNatSchG Nr. 1

- 7. **Formale Festsetzung gem. § 25 LG NRW**
 - 7.1. Landschaftsplanung (L) § 25 LG NRW
 - 7.2. Naturschutz (N) § 25 LG NRW

- 8. **Nachrichtliche Darstellung von Festsetzungen Dritter, die nicht Bestandteil des Landschaftsplanes sind**
 - 8.1. Festsetzung eines Dritten (L) § 26 BNatSchG Nr. 1
 - 8.2. Festsetzung eines Dritten (N) § 26 BNatSchG Nr. 1

- 9. **Formale Festsetzung gem. § 25 LG NRW**
 - 9.1. Landschaftsplanung (L) § 25 LG NRW
 - 9.2. Naturschutz (N) § 25 LG NRW



Landschaftsplan Haltern - Festsetzungskarte - Satzung gem. § 16 LG NRW

Nr. 16, 4. 12. 2016, 30. 01. 2017
Bürgerhaushalt 2017
Satzungsbeschluss am 05.07.2016
Dieser Landschaftsplan ist gemäß § 11 Abs. 5 BNatSchG
am 07.03.2016 in Kraft getreten und wird durch
den Beschluss des Rates vom 11.02.2016, Nr. 10, bestätigt.
In der Fassung der Bekanntmachung vom 05.07.2016 (Nr. 6, 16).

Maßstab 1:15.000
Juli 2016

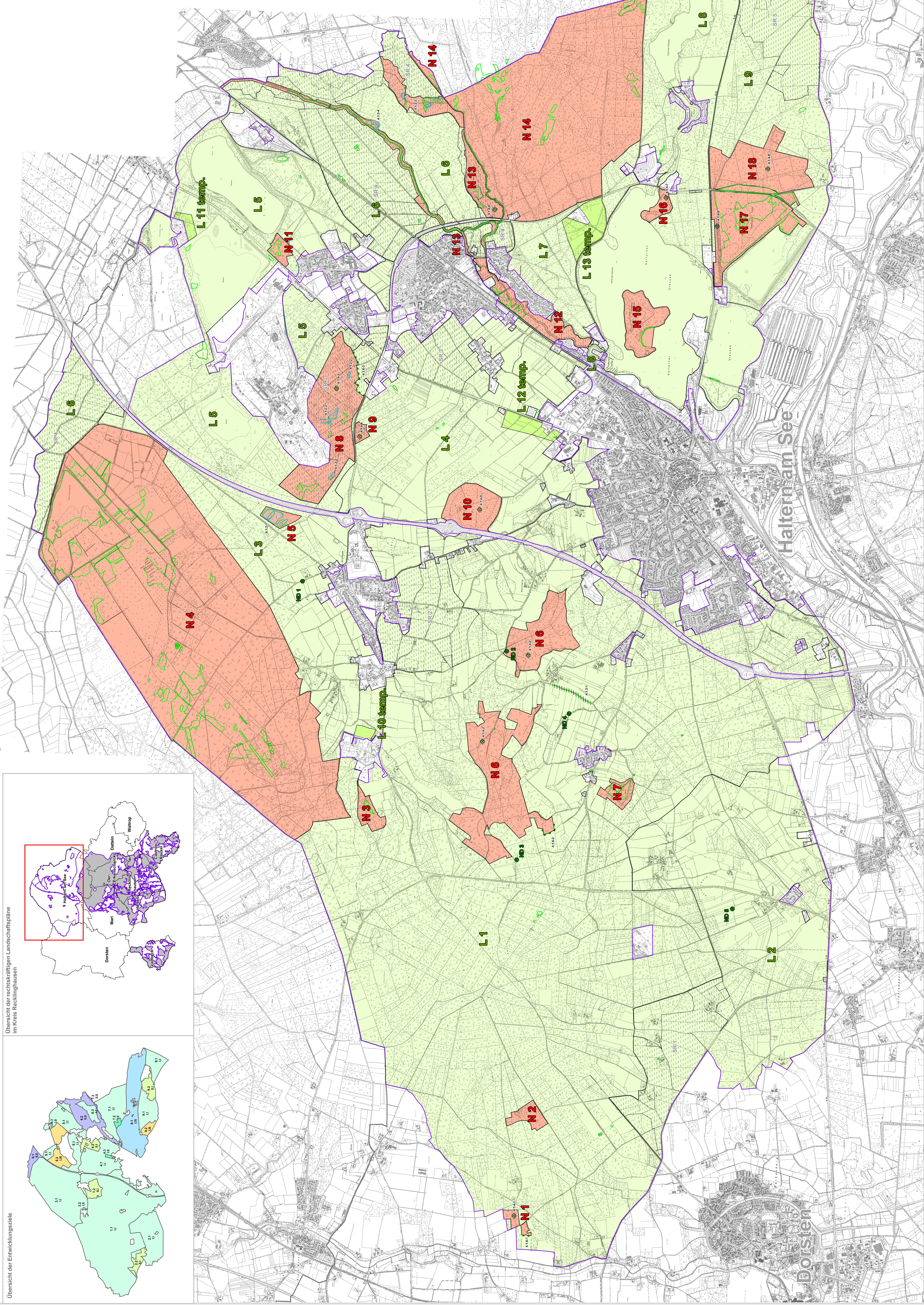

Übersicht der Entwicklungsziele

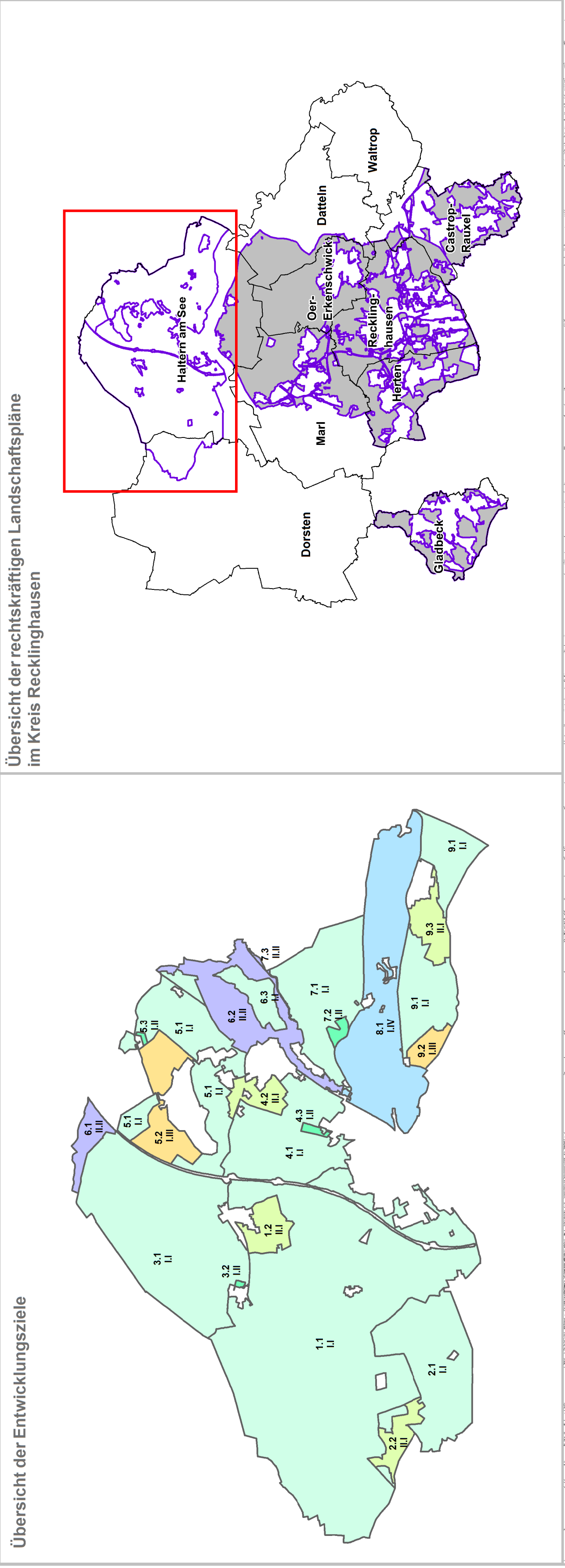

<p>Die Neuaufstellung des Landschaftsplanes "Haltern" im Geltungsbereich der o.g. Auftragsplanung nach dem LG NRW (09.09.2009). Recklinghausen, den 14.03.2016 gez. Reckert Präsident des Landschaftsplan</p>	<p>Bestandteile dieses Landschaftsplanes sind der Umweltbericht, die Satzung des Landschaftsplanes, die Festsetzungen zur Satzung des Landschaftsplanes sowie die Erläuterungen. und die Beteiligung der Bürgerinnen gem. § 14 des BNatSchG. Recklinghausen, den 14.03.2016 gez. Reckert Präsident des Landschaftsplan</p>	<p>Die Anlage gem. § 1 Abs. 2 der Durchführungsverordnung zum BNatSchG ist am 05.07.2016 in Kraft getreten und wird durch den Beschluss des Rates vom 11.02.2016, Nr. 10, bestätigt. In der Fassung der Bekanntmachung vom 05.07.2016 (Nr. 6, 16).</p>	<p>Der Ausschuss für Landschaftsplanung, Umweltschutz und Bürgerhaushalt hat am 05.07.2016 den Entwurf des Landschaftsplanes "Haltern" im Geltungsbereich der Auftragsplanung nach dem LG NRW (09.09.2009) auf Grundlage der Festsetzungen des Landschaftsplan Satzung des Landschaftsplanes Nr. 16 vom 11.02.2016, Nr. 10, beschlossen.</p>	<p>Recklinghausen, den 16.03.2016 gez. Reckert Präsident des Landschaftsplan</p>	<p>Die Anlage gem. § 1 Abs. 2 der Durchführungsverordnung zum BNatSchG ist am 05.07.2016 in Kraft getreten und wird durch den Beschluss des Rates vom 11.02.2016, Nr. 10, bestätigt. In der Fassung der Bekanntmachung vom 05.07.2016 (Nr. 6, 16).</p>	<p>Der Ausschuss für Landschaftsplanung, Umweltschutz und Bürgerhaushalt hat am 05.07.2016 den Entwurf des Landschaftsplanes "Haltern" im Geltungsbereich der Auftragsplanung nach dem LG NRW (09.09.2009) auf Grundlage der Festsetzungen des Landschaftsplan Satzung des Landschaftsplanes Nr. 16 vom 11.02.2016, Nr. 10, beschlossen.</p>	<p>Recklinghausen, den 16.03.2016 gez. Reckert Präsident des Landschaftsplan</p>	<p>Die Anlage gem. § 1 Abs. 2 der Durchführungsverordnung zum BNatSchG ist am 05.07.2016 in Kraft getreten und wird durch den Beschluss des Rates vom 11.02.2016, Nr. 10, bestätigt. In der Fassung der Bekanntmachung vom 05.07.2016 (Nr. 6, 16).</p>	<p>Recklinghausen, den 16.03.2016 gez. Reckert Präsident des Landschaftsplan</p>	<p>Die Anlage gem. § 1 Abs. 2 der Durchführungsverordnung zum BNatSchG ist am 05.07.2016 in Kraft getreten und wird durch den Beschluss des Rates vom 11.02.2016, Nr. 10, bestätigt. In der Fassung der Bekanntmachung vom 05.07.2016 (Nr. 6, 16).</p>	<p>Recklinghausen, den 16.03.2016 gez. Reckert Präsident des Landschaftsplan</p>	<p>Die Anlage gem. § 1 Abs. 2 der Durchführungsverordnung zum BNatSchG ist am 05.07.2016 in Kraft getreten und wird durch den Beschluss des Rates vom 11.02.2016, Nr. 10, bestätigt. In der Fassung der Bekanntmachung vom 05.07.2016 (Nr. 6, 16).</p>	<p>Recklinghausen, den 16.03.2016 gez. Reckert Präsident des Landschaftsplan</p>	<p>Die Anlage gem. § 1 Abs. 2 der Durchführungsverordnung zum BNatSchG ist am 05.07.2016 in Kraft getreten und wird durch den Beschluss des Rates vom 11.02.2016, Nr. 10, bestätigt. In der Fassung der Bekanntmachung vom 05.07.2016 (Nr. 6, 16).</p>	<p>Recklinghausen, den 16.03.2016 gez. Reckert Präsident des Landschaftsplan</p>
---	--	--	--	--	--	--	--	--	--	--	--	--	--	--	--